ANIMOL01

Tolerância Geral: ± 5%

0,60 m	2-8	1	6,00 m²

ANIMOL01

MEDIDAS GERAIS / MEDIDAS GENERALES / GENERAL MEASURES /MESURES GÉNÉRALES

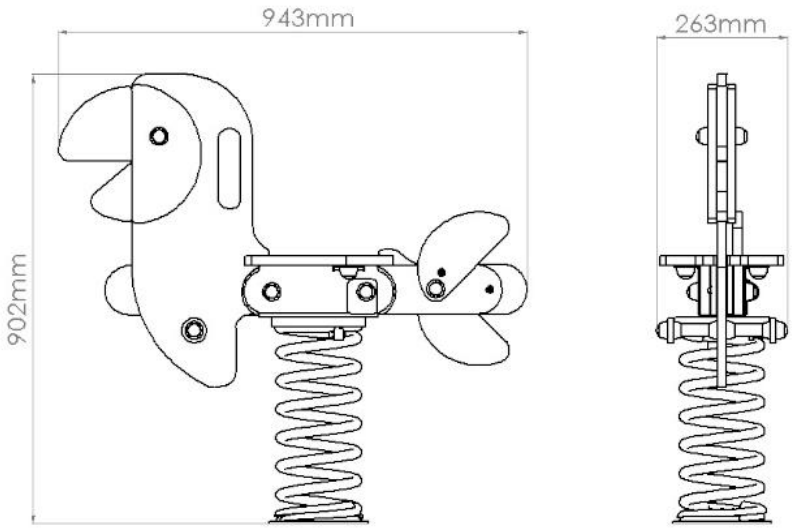

INSTALAÇÃO / INSTALACIÓN / INSTALLATION / INSTALLATION

1	6,00m²	0,60m

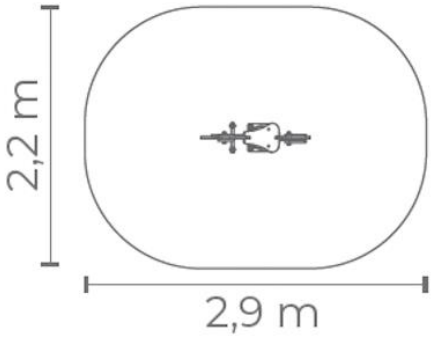

0,09m³	01:00h	2x	0,00kg	16,00kg

ANIMOL01

DESCRIÇÃO

A linha Jogos de Molas foi criada para dar vida ao movimento e transformar qualquer parque infantil num espaço de descoberta, diversão e energia.
Com designs atrativos, cores vibrantes e elevada resistência, cada mola ou balancé convida as crianças a oscilar, balançar, saltar e explorar novas sensações, estimulando o equilíbrio, a coordenação motora e a socialização ao ar livre.
EQUIPAMENTO BRAGPLAY GAMA JOGOS DE MOLAS ANIMOL01 (AQL – 0.60m)
Medidas gerais (CxLxA): 943x263x902mm
Área de Segurança: 6m2
Área Livre: 2900x2200mm
Faixa Etária: 2-8 anos
Nº de utilizadores: 1
Componentes:
1 ASSENTO;
1 BARRA de apoio em tubo Ø25mm em aço inox para os pés;
1 PEGA PARA OS MÃOS incorporada no painel;
1 PEÇA EM ACRÍLICO;
1 MOLA em espiral 20x180x400mm cor amarela;
PAINEL em forma de "Papagaio";
Ferragens em aço eletrozincado.

CARACTERÍSTICAS TÉCNICAS

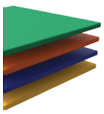

BRAGPO
BragPO HDPE de alta densidade monocolor ou bicolor, livre de HPA. Caracterizado pela sua extrema leveza e elasticidade, resistência a produtos químicos, corrosão, raios UV (UNE EN ISO 4892), alta resistência à inflamabilidade (UNE-EN ISO 11925-2) e resistência a impactos (ISO 527-1).
Não necessita de qualquer manutenção.
Garantia: 15 anos

MOLA
Mola helicoidal em aço (EN10270-1), qualidade Stelmor, com fosfatização de zinco e lacagem à cor amarela, resistente a UV, controlado mediante magnetoscopia.
Garantia: 5 anos

MÃOZEIRAS/PEZEIRAS
Em tubo de aço inox AISI 304, acopladas com discos de BragPO e sistema de fixação protegido por cápsulas em polipropileno PP.

FERRAGENS EM AÇO ELETROZINCADO
Ferragens em aço eletrozincado, protegidas por cápsulas em polipropileno PP.

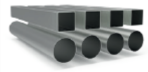

TUBO AÇO INOX AISI 304
Tubo em aço inoxidável AISI 304 (EN 10296-2:2006), acabamento 2B, que lhe confere um aspeto semi-brilhante e uniforme. Este tubo garante elevado nível de proteção anti corrosão e tem boa resistência térmica e mecânica

CHAPA EM AÇO GALVANIZADO
Chapa de aço laminado a quente (EN 10327), galvanizado DX51D com revestimento Z200, de acordo com a norma EN 10346.
O revestimento de zinco, confere-lhe propriedades anti-corrosão.

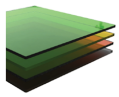

ACRÍLICO VAZADO (PMMA)
Maquinado a quente, colado e polido, é composto por 70% de fibras de coníferas e 30% de resina termofixa, é 70 vezes mais resistente que o vidro, mais leve e 25% mais isolante. De baixa densidade, apresenta boa resistência ao impacto e a químicos, baixa absorção de água, excelente resistência à abrasão, comparável à do alumínio, e excelente proteção contra agentes atmosféricos (raios U.V., humidade, etc.). Destaca-se ainda, a sua transparência (transmissão de luz de 93%).
Garantia: 5 anos.

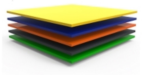

CHAPA AÇO GALVANIZADO LACADO
Chapa de aço lisa (EN 10327) de aço laminado a quente (EN 10027-1 e CR 10260), em aço galvanizado DX51D com revestimento Z200, de acordo com a norma EN 10346.
Decapagem: Processo por jato abrasivo para limpeza da superfície metálica de oxidações e impurezas, garantindo um perfil de rugosidade ideal para o processo de tratamento de superfície; de acordo com a norma 8501:1;
Lacagem: Pintura electroestática a tinta em pó de poliéster com cozedura 230ºC, espessura entre 120 a 140µm, de acordo com a norma UNE EN ISO 2808.

SISTEMA DE FIXAÇÃO
Tipo Y - Composto por âncora metálica chumbada ao solo, evitando que o prumo entre em contato direto com o solo, aumentando a durabilidade dos materiais e facilitando futuras manutenções.
A âncora metálica é fabricada em chapa de aço carbono, com tratamento anticorrosivo de galvanização por imersão a quente com espessura entre 120 a 140µm de acordo com a norma EN ISO 1461.

ALTERNATIVA
Tipo X - Composto por âncora metálica aparafusada ao solo, evitando que o prumo entre em contato direto com o solo, aumentando a durabilidade dos materiais e facilitando futuras manutenções.
A âncora metálica é fabricada em chapa de aço carbono, com tratamento anticorrosivo de galvanização por imersão a quente com espessura entre 120 a 140µm de acordo com a norma EN ISO 1461.

FUNÇÕES LÚDICAS

DIVERSÃO
Enquanto se divertem, as crianças desenvolvem imensas capacidades, tais como: habilidades físicas, emocionais, sociais e motoras.

SOCIALIZAR
A importância de brincar reside no facto das brincadeiras promoverem a interação social, despertando-lhes o senso de convivência e solidariedade. Enquanto brincam, as crianças aprendem a partilhar, respeitar e ouvir os outros, desta forma iniciam a sua preparação para viver em sociedade.

ESTIMULAÇÃO VISUAL
É através da estimulação visual, que as crianças adquirem estímulos essenciais que vão impulsionar o desenvolvimento do seu campo visual. Assim, é essencial que estas desenvolvam uma visão funcional, que as permita brincar, socializar para interiorizar informações do meio que as rodeia e desenvolver competências.

ESTIMULAÇÃO TÁTIL
É através do ato de brincar que se consegue estimular o sistema tátil de uma forma fácil e simples, a introdução de objetos com diferentes texturas permite que as crianças comecem a utilizar as mãos e desta forma, despertar a sua perceção sensorial táctil.

CRIATIVIDADE
São ações como inventar, sonhar, pensar e experimentar, que desenvolvem a criatividade das crianças. Dessa forma, estas passam a compreender e a usar as suas competências orais, motoras e cognitivas nas mais diversas atividades.

BALANÇAR
Este movimento proporciona o desenvolvimento do sistema nervoso, sobretudo ao nível psicomotor e da visão. Para além de ser tranquilizante, desenvolve ainda as capacidades de equilíbrio e coordenação.

NORMAS

EN 1176-1
Equipamentos e superfícies para espaços de jogo e recreio
Parte 1: Requisitos de segurança e métodos de ensaio gerais

EN 1176-6
Equipamentos e superfícies para espaços de jogo e recreio
Parte 6: Requisitos de segurança e métodos de ensaio adicionais, específicos para equipamentos oscilantes

CONFIDENCIALIDADE E PROPRIEDADE INTELECTUAL

A informação contida neste documento é confidencial, não podendo o destinatário do mesmo reproduzi-la ou permitir a terceiros que a obtenham, utilizem ou divulguem sem a prévia e expressa autorização da BRAGMAIA.
Todos os direitos de propriedade intelectual sobre os desenhos e modelos apresentados são da titularidade exclusiva da BRAGMAIA, sendo expressamente proibida a prática de qualquer ato de exploração dos mesmos sem o consentimento desta, nos termos do código da propriedade industrial e do código do direito de autor e dos direitos conexos. A violação da obrigação de confidencialidade e/ou dos direitos de propriedade intelectual da BRAGMAIA, pode dar origem a responsabilidade civil e criminal.

ANIMOL01

DESCRIPCIÓN

La línea de Juegos de Muelle fue creada para dar vida al movimiento y transformar cualquier parque infantil en un espacio de descubrimiento, diversión y energía.
Con diseños atractivos, colores vibrantes y una gran resistencia, cada juego de muelle o balancín invita a los niños a mecerse, balancearse, saltar y explorar nuevas sensaciones, estimulando el equilibrio, la coordinación motriz y la socialización al aire libre.
EQUIPAMIENTO BRAGPLAY GAMA JUEGOS DE MUELLE ANIMOL01 (HIC – 0,60 m)
Dimensiones generales (LxAnxA): 943 x 263 x 902 mm
Área de seguridad: 6 m²
Área libre: 2900 x 2200 mm
Rango de edad: 2-8 años
Número de usuarios: 1
Componentes:
1 ASIENTO;
1 BARRA de apoyo para los pies en tubo de acero inoxidable Ø25 mm;
1 AGARRE PARA LAS MANOS integrado en el panel;
1 PIEZA DE ACRÍLICO;
1 MUELLE helicoidal de 20 x 180 x 400 mm, color amarillo;
PANEL con forma de “Loro”;
Herrajes de acero electrocincado.

CARACTERÍSTICAS TÉCNICAS

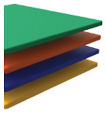

BRAGPO
BragPO HDPE de alta densidad, monocolor o bicolor, libre de HPA. Caracterizado por su extrema ligereza y elasticidad, resistencia a productos químicos, corrosión, rayos UV (UNE EN ISO 4892), alta resistencia a la inflamabilidad (UNE-EN ISO 11925-2) y resistencia a impactos (ISO 527-1).
No requiere ningún tipo de mantenimiento.
Garantía: 15 años.

MUELLE
Muelle helicoidal de acero (EN10270-1), calidad Stelmor, con fosfatado de zinc y lacado en color amarillo, resistente a los rayos UV y controlado mediante magnetoscopia.
Garantía: 5 años

ASIDEROS/REPOSAPIÉS
En tubo de acero inoxidable AISI 304, acoplado con discos de BragPO y sistema de fijación protegido por cápsulas de polipropileno PP.

HERRAJES DE ACERO ELECTROCINCADO
Herrajes de acero electrocincado, protegidos por cápsulas de polipropileno (PP).

TUBO ACERO INOX AISI 304
Tubo en acero inoxidable AISI 304 (EN 10296-2:2006), acabado 2B, que le confiere un aspecto semibrillante y uniforme. Este tubo garantiza un alto nivel de protección anticorrosión y posee buena resistencia térmica y mecánica.

CHAPA EN ACERO GALVANIZADO
Chapa de acero laminado en caliente (EN 10327), galvanizado DX51D con recubrimiento Z200, conforme a la norma EN 10346.
El recubrimiento de zinc le confiere propiedades anticorrosión.

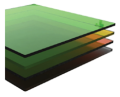

ACRÍLICO DE COLADA (PMMA)
Maquinado en caliente, pegado y pulido, está compuesto por un 70 % de fibras de coníferas y un 30 % de resina termoendurecible. Es 70 veces más resistente que el vidrio, más ligero y un 25 % más aislante. De baja densidad, presenta buena resistencia a impactos y a productos químicos, baja absorción de agua, excelente resistencia a la abrasión —comparable a la del aluminio— y excelente protección frente a agentes atmosféricos (rayos UV, humedad, etc.). Destaca también por su transparencia, con una transmisión de luz del 93 %.
Garantía: 5 años.

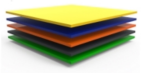

CHAPA DE ACERO GALVANIZADO LACADO
Hoja de acero lisa (EN 10327) de acero laminado en caliente (EN 10027-1 y CR 10260), de acero galvanizado DX51D con recubrimiento Z200, de acuerdo con la norma EN 10346.
Decapado: Proceso de chorro abrasivo para la limpieza de la superficie metálica de oxidaciones e impurezas, asegurando un perfil de rugosidad ideal para el proceso de tratamiento de superficie; de acuerdo con la norma 8501:1;
Lacado: Pintura electroestática con pintura en polvo de poliéster con cocción 230ºC, espesor entre 120 y 140µm, de acuerdo con la norma UNE EN ISO 2808.

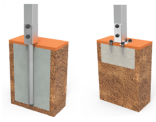

SISTEMA DE FIJACIÓN
Tipo Y - Compuesto por anclaje metálico hormigonado al suelo, evitando que el poste entre en contacto directo con el suelo, aumentando, de esta manera, la durabilidad de los dos materiales y facilitando futuros mantenimientos.
El Anclaje metálico está fabricado en chapa de acero carbono, con tratamiento anticorrosivo de galvanización por inmersión en caliente y con un espesor entre 120 y 140µm de acuerdo con la norma EN ISO 1461.

ALTERNATIVA
Tipo X - Compuesto por anclaje metálico atornillado al suelo, evitando que el poste entre en contacto directo con el suelo, aumentando, de esta manera, la durabilidad de los materiales y facilitando futuros mantenimientos.
El anclaje metálico está fabricado en chapa de acero carbono, con tratamiento anticorrosivo de galvanización por inmersión en caliente y con un espesor entre 120 y 140µm de acuerdo con la norma EN ISO 1461.

FUNCIONES DE JUEGO

DIVERSIÓN
Mientras se divierten, los niños desarrollan una gran diversidad de capacidades, tales como: habilidades físicas, emocionales, sociales y motrices.

SOCIALIZAR
La importancia del juego reside en que éste, promueve la interacción social, despertando en los niños la necesidad de convivencia y solidaridad. Mientras juegan, los niños aprenden a compartir, respetar y escuchar a los demás niños. Es la mejor forma de iniciar su preparación para convivir en sociedad.

ESTIMULACIÓN VISUAL
A través de la estimulación visual, los niños adquieren incentivos esenciales que van a aumentar el desarrollo de su campo visual. De esta manera, es primordial que ellos desarrollen una visión funcional que les permita jugar y socializar para interiorizar informaciones del medio que los rodea, así como a desarrollar capacidades.

ESTIMULACIÓN TÁCTIL
A través del acto del juego se consigue estimular el sentido táctil de uma forma fácil y simple. La introducción de objetos con diferentes texturas permite que los niños comiencen a utilizar las manos, y de esta forma, se despierte su percepción sensorial táctil.

CREATIVIDAD
Se trata de acciones tales como inventar, soñar, pensar y percibir, que desarrollan la creatividad de los niños. De esta manera pasan a comprender y a usar sus competencias orales, motoras y cognitivas en las más diversas actividades.

BALANCEARSE
Este movimiento proporciona el desarrollo del sistema nervioso, sobre todo a nivel psicomotor y de la visión. Además de ser tranquilizante, desarrolla todavía las capacidades de equilibrio y coordinación.

NORMAS

EN 1176-1
Equipamiento de las áreas de juego y superficies
Parte 1: Requisitos generales de seguridad y métodos de ensayo.

EN 1176-6
Equipamiento de las áreas de juego y superficies
Parte 6: Requisitos de seguridad y métodos de ensayo adicionales específicos para balancines

CONFIDENCIALIDAD Y PROPIEDAD INTELECTUAL

La información contenida en este documento es estrictamente confidencial, no pudiendo el destinatario reproducirla o permitir a terceros que la adquieran, utilicen o divulguen sin la previa y expresa autorización de BRAGMAIA.
Todos los derechos de propiedad intelectual sobre los diseños y modelos presentados son de titularidad exclusiva de BRAGMAIA, estando expresamente prohibida la práctica de cualquier acto de usurpación de los mismos sin el previo consentimiento de la empresa, dentro de los términos del código de propiedad industrial y del código de derechos de autor y derechos análogos. La violación de la obligación de confidencialidad y/o de los derechos de propiedad intelectual de BRAGMAIA, puede dar origen a responsabilidad civil y criminal.

ANIMOL01

DESCRIPTION

The Playground Springers range has been created to bring movement to life and transform any playground into a space for discovery, fun and energy.
With attractive designs, vibrant colours and high durability, each spring rider or seesaw invites children to rock, sway, bounce and explore new sensations, stimulating balance, motor coordination and social interaction outdoors.
BRAGPLAY SPRING RIDER RANGE ANIMOL01 (FFH – 0.60 m)
Overall dimensions (L x W x H): 943 x 263 x 902 mm
Safety Area: 6 m²
Free Area: 2900 x 2200 mm
Age Range: 2–8 years
Number of Users: 1
Componentes:
1 SEAT;
1 FOOTREST BAR made of Ø25 mm stainless steel tube;
1 HANDGRIP integrated into the panel;
1 ACRYLIC PIECE;
1 HELICAL SPRING 20 x 180 x 400 mm, yellow colour;
1 PANEL shaped as a “Parrot”;
Hardware in electro-zinc-plated steel.

TECHNICAL FEATURES

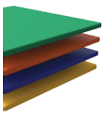

BRAGPO
High-density monocolor or bicolor HDPE BragPO, BPA-free. Characterized by its extreme lightness and elasticity, resistance to chemicals, corrosion, and UV radiation (UNE EN ISO 4892), high fire-retardant performance (UNE EN ISO 11925-2), and impact resistance (ISO 527-1).
Requires no maintenance.
Warranty: 15 years

SPRING
Helical spring made of steel (EN10270-1), Stelmor quality, with zinc phosphating and yellow coating, UV resistant, inspected by magnetic particle testing.
Warranty: 5 years.

HANDLES/FOOTRESTS
In AISI 304 stainless Steel tube, couples with BragPO discs and fixing system protected by PP polypropylene caps.

ELECTRO-GALVANIZED STEEL HARDWARE
Electro-galvanized steel hardware, protected by polypropylene (PP) caps.

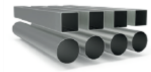

AISI 304 STAINLESS STEEL TUBE
Tube made of stainless steel AISI 304 (EN 10296-2:2006), 2B finish, giving a semi-bright and uniform appearance. This tube provides a high level of corrosion protection and has good thermal and mechanical resistance.

GALVANIZED STEEL SHEET
Hot-rolled steel sheet (EN 10327), galvanized DX51D with Z200 coating, in accordance with standard EN 10346.
The zinc coating provides corrosion-resistant properties.

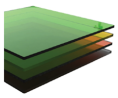

CAST ACRYLIC (PMMA)
Hot-moulded, glued and polished, it is composed of 70% conifer fibres and 30% thermosetting resin, is 70 times stronger than glass, lighter and 25% more insulating. Low density, it has good impact and chemical resistance, low water absorption, excellent abrasion resistance, comparable to that of aluminium, and excellent protection against atmospheric agents (UV rays, humidity, etc.). Its transparency (93% light transmission) is also noteworthy.
Warranty: 5 years.

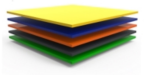

GALVANISED LACQUERED STEEL PLATE
Sheet steel (EN 10327) of hot rolled steel (EN 10027-1 and CR 10260), in galvanized steel DX51D with Z200 coating, according to EN 10346.
Pickling: Abrasive jet process for cleaning the metal surface of oxidations and impurities, ensuring an ideal roughness profile for the surface treatment process; according to 8501:1;
Lacquer: Electrostatic paint to paint polyester powder with 230ºC cooking, thickness between 120 to 140µm, according to UNE EN ISO 2808.

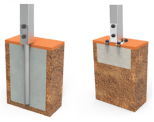

FIXING SYSTEM
Type Y - Composed of a metal anchor anchored in the ground with concrete, preventing the post from coming into direct contact with the ground, increasing the durability of the materials and facilitating future maintenance.
The metal anchor is made from carbon steel sheet, with an anti-corrosive hot-dip galvanisation treatment, with a thickness between 120 and 140µm, in accordance with EN ISO 1461.

ALTERNATIVE
Type X - Composed of a metal anchor bolted to the ground, preventing the post from coming into direct contact with the ground, increasing the durability of the materials and facilitating future maintenance.
The metal anchor is made from carbon steel sheet, with an anti-corrosive hot-dip galvanisation treatment, with a thickness between 120 and 140µm, in accordance with EN ISO 1461.

PLAY FUNCTIONS

FUN
While having fun, children develop a wide range of skills, including physical, emotional, social, and motor abilities.

SOCIALIZING
The importance of play lies in the fact that it promotes social interaction, fostering a sense of community and solidarity. While playing, children learn to share, respect, and listen to others, thereby beginning their preparation for living in society.

VISUAL STIMULATION
Through visual stimulation, children receive essential stimuli that promote the development of their visual field. It is therefore crucial for them to develop functional vision, enabling them to play, socialize, process information from their environment, and develop key skills.

TACTILE STIMULATION
Through play, the tactile system can be stimulated in a simple and effective way. The introduction of objects with different textures encourages children to use their hands, thereby enhancing their tactile sensory perception.

CREATIVITY
Actions such as inventing, dreaming, thinking, and experimenting foster children's creativity. In this way, they begin to understand and apply their oral, motor, and cognitive skills across a wide range of activities.

ROCKING
This movement promotes the development of the nervous system, particularly in terms of psychomotor and visual development. In addition to its calming effect, it also helps develop balance and coordination skills.

STANDARTS

EN 1176-1
Playground equipment and surfacing
Part 1: General safety requirements and test methods

EN 1176-6
Playground equipment and surfacing
Part 6: Additional specific safety requirements and test methods for rocking equipment

CONFIDENTIALITY AND INTELLECTUAL PROPERTY

The information contained in this document is confidential, and the recipient cannot reproduce it or allow third parties to obtain, use or disclose it without the prior and express authorization of BRAGMAIA. All intellectual property rights over the designs and models presented are the exclusive property of BRAGMAIA, and the practice of any act of exploitation thereof without the consent of the latter, under the terms of the industrial property code and the copyright code and related rights. Violation of BRAGMAIA's obligation of confidentiality and / or intellectual property rights may give rise to civil and criminal liability.

ANIMOL01

DESCRIPTION

La gamme Jeux sur Ressort a été créée pour donner vie au mouvement et transformer chaque aire de jeux en un espace de découverte, de plaisir et d'énergie.
Avec des designs attrayants, des couleurs vives et une grande résistance, chaque jeu sur ressort ou bascule invite les enfants à se balancer, rebondir, sauter et explorer de nouvelles sensations, tout en stimulant l'équilibre, la coordination motrice et la socialisation en plein air.
ÉQUIPMENT BRAGPLAY GAMME JEUX SUR RESSORT ANIMOL01 (HCL – 0,60 m)
Dimensions générales (L x l x H) : 943 x 263 x 902 mm
Zone de sécurité : 6 m²
Zone libre : 2900 x 2200 mm
Tranche d'âge : 2 à 8 ans
Nombre d'utilisateurs : 1
Composants:
1 SIÈGE ;
1 BARRE d'appui pour les pieds en tube inox Ø25 mm ;
1 POIGNÉE intégrée au panneau ;
1 PIÈCE EN ACRYLIQUE ;
1 RESSORT hélicoïdal 20 x 180 x 400 mm de couleur jaune ;
1 PANNEAU en forme de « Perroquet » ;
Visserie en acier électrozingué.

CARACTÉRISTIQUES TECHNIQUES

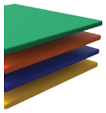

BRAGPO
BragPO HDPE monocolore ou bicolore à haute densité, sans BPA. Caractérisé par sa légèreté et son élasticité extrêmes, sa résistance aux produits chimiques, à la corrosion et aux rayons UV (UNE EN ISO 4892), sa haute résistance au feu (UNE EN ISO 11925-2) et sa résistance aux chocs (ISO 527-1).
Ne nécessite aucun entretien.
Garantie : 15 ans

RESSORT
Ressort hélicoïdal en acier (EN10270-1), qualité Stelmor, avec phosphatation au zinc et revêtement jaune, résistant aux UV, contrôlé par magnétoscopie.
Garantie : 5 ans.

POIGNÉES/CALE-PIEDS
En tube d'acier inoxydable AISI 304, couplé avec des disques BragPO et un système de fixation protégé par des bouchons en polypropylène PP.

VISSERIE & BOULONNERIE EN ACIER ÉLECTROZINGUÉ
Accessoires en acier électrozingué, protégés par des capsules en polypropylène (PP).

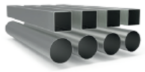

TUBE ACIER INOXYDABLE AISI 304
Tube en acier inoxydable AISI 304 (EN 10296-2:2006), finition 2B, offrant un aspect semi-brillant et uniforme. Ce tube garantit un haut niveau de protection contre la corrosion et présente une bonne résistance thermique et mécanique.

TÔLE EN ACIER GALVANISÉ
Tôle en acier laminé à chaud (EN 10327), galvanisée DX51D avec revêtement Z200, conformément à la norme EN 10346. Le revêtement en zinc lui confère des propriétés anti-corrosion.

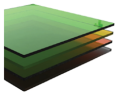

ACRYLIQUE COULÉ (PMMA)
Usiné à chaud, collé et poli, il est composé à 70 % de fibres de conifères et à 30 % de résine thermodurcissable. Il est 70 fois plus résistant que le verre, plus léger et 25 % plus isolant. De faible densité, il présente une bonne résistance aux chocs et aux produits chimiques, une faible absorption d'eau, une excellente résistance à l'abrasion, comparable à celle de l'aluminium, et une excellente protection contre les agents atmosphériques (rayons UV, humidité, etc.). Il se distingue également par sa transparence (transmission lumineuse de 93 %).
Garantie : 5 ans.

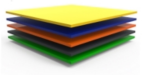

TÔLE D'ACIER GALVANISÉ LAQUÉ
Tôle d'acier lisse (EN 10327) en acier laminé à chaud (EN 10027-1 et CR 10260) en acier galvanisé DX51D à revêtement Z200, selon la norme EN 10346.
Décapage : procédé par jet abrasif pour le nettoyage de la surface métallique des oxydations et des impuretés, garantissant un profil de rugosité idéal pour le procédé de traitement de surface; conformément à la norme 8501:1;
Laquage : peinture électrostatique à poudre de polyester avec cuisson à 230ºC, épaisseur comprise entre 120 et 140µm, selon la norme UNE EN ISO 2808.

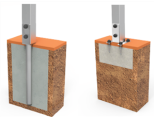

SYSTÈME DE FIXATION
Type Y - Composé d'une ancrage métallique ancré dans le sol avec du béton, empêchant le poteau d'entrer en contact direct avec le sol, augmentant la durabilité des matériaux et facilitant l'entretien futur.
L'ancrage métallique est fabriqué en tôle d'acier au carbone, avec un traitement anticorrosif de galvanisation à chaud, d'une épaisseur comprise entre 120 et 140 µm, conformément à la norme EN ISO 1461.

ALTERNATIF
Type X - Composé d'un ancrage métallique boulonné au sol, empêchant le poteau d'entrer en contact direct avec le sol, augmentant la durabilité des matériaux et facilitant l'entretien futur.
L'ancrage métallique est fabriqué en tôle d'acier au carbone, avec un traitement anticorrosif de galvanisation à chaud, d'une épaisseur comprise entre 120 et 140 µm, conformément à la norme EN ISO 1461.

FONCTIONS LUDIQUES

DIVERTISSEMENT
Tout en s'amusant, les enfants développent de nombreuses compétences, telles que : les habiletés physiques, émotionnelles, sociales et motrices.

SOCIALISATION
L'importance du jeu réside dans le fait qu'il favorise l'interaction sociale, éveillant le sens de la convivialité et de la solidarité. En jouant, les enfants apprennent à partager, à respecter et à écouter les autres, initiant ainsi leur préparation à la vie en société.

STIMULATION VISUELLE
Grâce à la stimulation visuelle, les enfants reçoivent des stimuli essentiels favorisant le développement de leur champ visuel. Il est donc primordial qu'ils développent une vision fonctionnelle leur permettant de jouer, de socialiser, de traiter les informations de leur environnement et de développer des compétences clés.

STIMULATION TACTILE
C'est par le jeu que le système tactile peut être stimulé de manière simple et efficace. L'introduction d'objets aux textures variées encourage les enfants à utiliser leurs mains, favorisant ainsi le développement de leur perception sensorielle tactile.

CRÉATIVITÉ
Des actions telles qu'inventer, rêver, réfléchir et expérimenter favorisent le développement de la créativité des enfants. Ainsi, ils apprennent à comprendre et à mobiliser leurs compétences orales, motrices et cognitives dans une grande diversité d'activités.

OSCILLER
Ce mouvement favorise le développement du système nerveux, notamment au niveau psychomoteur et visuel. En plus de son effet apaisant, il contribue également au développement des capacités d'équilibre et de coordination.

NORMES

EN 1176-1
Équipements et sols d'aires de jeux
Partie 1: Exigences de sécurité et méthodes d'essai générales

EN 1176-6
Équipements et sols d'aires de jeux
Partie 6: Exigences de sécurité et méthodes d'essai complémentaires spécifiques aux équipements oscillants

CONFIDENTIALITÉ ET PROPRIÉTÉ INTELLECTUELLE

Les informations contenues dans ce document sont confidentielles et le destinataire ne peut pas les reproduire ni permettre à des tiers de les obtenir, de les utiliser ou de les divulguer sans l'autorisation préalable et expresse de BRAGMAIA.
Tous les droits de propriété intellectuelle sur les dessins et modèles présentés sont propriété exclusive de BRAGMAIA, et la pratique d'un acte d'exploitation de ceux-ci sans le consentement de cette dernière, selon les termes du code de la propriété industrielle et du code du droit d'auteur et des droits voisins. La violation de l'obligation de confidentialité et / ou des droits de propriété intellectuelle de BRAGMAIA peut engager à la responsabilité civile et pénale.